శనివారం 25 జనవరి 2025

తెలంగాణ గీతం

తెలుగు దినపత్రిక

సంపుటి : 01 • సంచిక : 71 • పేజీలు : 4 • వెల రూ. 4/-

రంగారెడ్డి, నల్గొండ,ఖమ్మం, మెదక్, యాదాద్రిభువనగిరి,సూర్యాపేట,వరంగల్, నాగర్ కర్నూల్, హైదరాబాద్,వికారాబాద్, మహబూబ్నగర్, జనగాం, ములుగు,

విలేకరులు కావలెను

రిపోర్టర్లు కావలెను తెలంగాణలో తెలంగాణ గీతం తెలుగు దినపత్రిక కోసం జిల్లా స్టాఫ్ రిపోర్టర్లు మరియు నియోజకవర్గ మరియు మండలాల వారీగా రిపోర్టర్స్ కావలెను సంప్రదించవలసిన ఫోన్ నెంబర్ 8985188834

తెలంగాణలో పెట్టుబడులు

- 16 ప్రముఖ సంస్థలు.. 1,64, 050 కోట్ల పెట్టుబడులు
- తెలంగాణ రైజింగ్ అనే నినాదాన్ని నిజం చేసి చూపించాం
- పెట్టుబడులకు గమ్యస్థానంగా హైదరాబాదును నెలకొల్పాం
- కాంగ్రెస్ సోషల్ మీడియా గురువారం ఉదయం నుంచి ఇవే లెక్కలు చెబుతోంది
- సన్ పెట్రో కెమికల్స్ అనే సంస్థ 45,500 కోట్ల పెట్టుబడులు పెట్టడానికి సిద్ధమైంది
- ఈ కంపెనీ భారీపంప్డ్ స్టోరేజీ విభాగంలో కార్యకలాపాలు సాగిస్తుంది.

హైదరాబాద్

16 ప్రముఖ సంస్థలు.. 1,64, 050 కోట్ల పెట్టుబడులు..(1.79 లక్షల కోట్లు అని కాంగ్రెస్ చెబుతోంది) 47,550 ఉద్యోగాలు.. పరోక్షంగా అంతకుమించి.. తెలంగాణ రైజింగ్ అనే నినాదాన్ని నిజం చేసి చూపించాం.. పెట్టుబడులకు గమ్యస్థానంగా హైదరాబాదును నెలకొల్పాం.. కాంగ్రెస్ సోషల్ మీడియా గురువారం ఉదయం నుంచి ఇవే లెక్కలు చెబుతోంది. సన్ పెట్రో కెమికల్స్ అనే సంస్థ 45,500 కోట్ల పెట్టుబడులు పెట్టడానికి సిద్ధమైంది. ఈ కంపెనీ భారీపంప్డ్ స్టోరేజీ విభాగంలో కార్యకలాపాలు సాగిస్తుంది. జల విద్యుత్తు, సోలార్ విద్యుత్ ప్రాజెక్టులు ఏర్పాటు చేయనుంది. నాగర్ కర్నూల్, మంచిర్యాల, ములుగు జిల్లాల్లో ప్లాంట్లు ఏర్పాటు చేయనుంది.. 3400 మెగా వాట్ల పంప్డ్ స్టోరేజ్ హైడ్రో విద్యుత్ ను ఉత్పత్తి చేస్తుంది. 5,440 మెగా వాట్ల సోలార్ విద్యుత్ ను ఉత్పత్తి చేస్తుంది.అమెజాన్ కంపెనీ వెబ్ సర్వీసెస్ విభాగంలో పెట్టుబడులు పెట్టనుంది. ఆర్టిఫిషల్ ఇంటెలిజెన్స్, క్లౌడ్ సర్వీసెస్ డేటా సెంటర్ విభాగంలో 60 వేల కోట్లు పెట్టుబడులు పెట్టనుంది.కంట్రోల్ ఎస్ అనే సంస్థ అత్యాధునిక ఆర్టిఫిషియల్ ఇంటెలిజెన్స్ డేటా సెంటర్ క్లస్టర్ ఏర్పాటు చేయనుంది. 400 మెగాబట్ల సామర్థ్యంతో డాటా సెంటర్ నిర్మించనుంది. ఇందులో భాగంగా 10 వేల కోట్లు - మిగతా3లో

ఎన్టీఆర్ రాజకీయాల్లో పెనుమార్పులు తెచ్చారు

- ప్రజల కోసం అనేక సంక్షేమ పథకాలు తెచ్చారన్న కేంద్రమంత్రి
- బీహార్‌లో కర్పూరీ ఠాకూర్ అద్భుతమైన పాలన అందించారు
- అంబేద్కర్‌ను కాంగ్రెస్ పార్టీ ఓడించిందన్న కిషన్ రెడ్డి
- తెలంగాణ కంపెనీలనే దావోస్ కి తీసుకెళ్లి ఒప్పందాలు చేసుకున్నారు
- ఒప్పందాలు పేపర్లకే పరిమితం కాకూడదన్న కిషన్ రెడ్డి
- క్షేత్ర స్థాయిలో పనులు ప్రారంభం కావాలని వ్యాఖ్య
- కాంగ్రెస్ ప్రభుత్వం పారిశ్రామికవేత్తలను వేధిస్తోందని విమర్శ

హైదరాబాద్

స్వర్గీయ నందమూరి తారక రామారావు రాష్ట్రంలో రాజకీయాల్లో పెనుమార్పులు తీసుకువచ్చారని కేంద్రమంత్రి కిషన్ రెడ్డి అన్నారు. ప్రజల కోసం అనేక సంక్షేమ పథకాలు తీసుకు వచ్చి, చివరి వ్యక్తికి కూడా ఈ పథకాలు అందేలా చూశాడని కొనియాడారు. బీహార్ మొదటి కాంగ్రెస్సేతర సీఎం కర్పూరీ ఠాకూర్ కూడా ప్రజలకు అద్భుతమైన పాలన అందించారని ప్రశంసించారు. ఎస్సీ, ఎస్టీ, - మిగతా3లో

దళిత ఓట్లపై ప్రధాన పార్టీల గురి

- మరి ఆ ఓటర్లు ఎవరివైపో..!
- ఢిల్లీ అసెంబ్లీ ఎన్నికల్లో త్రిముఖ పోరు జరగబోతోంది.
- మూడు ప్రధాన పార్టీలు పోటీపడి ఓటర్లపై హామీలు
- ఈసారి ఢిల్లీలో దళితుల ఓట్లు మూడు పార్టీల మధ్య చీలిపోయే అవకాశం ఉందని రాజకీయ విశ్లేషకులు అంచనా

గ్రామ సభల్లో మర్లబడుతున్న

తెలంగాణ

- ప్రభుత్వ ఫెయిల్యూర్‌కు ఇదే నిదర్శనం
- జనవరి 26న మరో మోసానికి సిద్ధమైంది
- సంక్షేమ పథకాలు పేదలకు అందించాలనే ఆలోచన కంటే, కోతలు పెట్టి ఎలా అందకుండా చేయలన్న దానిపైనే కాంగ్రెస్ దృష్టి
- మాజీ మంత్రి, సిద్దిపేట ఎమ్మెల్యే హరీశ్‌రావు

హైదరాబాద్

గ్రామసభల్లో తెలంగాణ ప్రజలు మర్లబడుతున్నారని మాజీ మంత్రి, సిద్దిపేట ఎమ్మెల్యే హరీశ్‌రావు పేర్కొన్నారు. గ్రామ సభలు రణసభలుగా మారాయంటేనే.. కాంగ్రెస్ సర్కార్ ఫెయిల్యూర్‌కు నిదర్శనం అని హరీశ్‌రావు చెప్పారు. జగిత్యాల జిల్లా మల్లాపూర్ మండలం మొగిలిపేట గ్రామసభలో మాజీ సర్పంచ్ - మిగతా3లో

పార్టీలో సమస్యలపై కమిటీ

- పార్టీలో ఉన్న సమస్యలను పరిష్కరిస్తాం
- ఆ నివేదిక తర్వాతే మహిపాల్‌పై నిర్ణయం
- కాంగ్రెస్ కార్యకర్తలపై అక్రమ కేసులు పెడుతున్నారన్న అంశంపై కూడా కమిటీ అధ్యయనం చేస్తుందని
- కాంగ్రెస్ పార్టీలో కొత్తగా చేరిన ఎమ్మెల్యేల నియోజకవర్గాల్లో కొంత సమస్య ఉంది
- ఏ పార్టీ వాళ్ళు అని తాము చూడడం లేదని.. పెద్దవాళ్ళకి పథకాలు ఇస్తున్నామని
- కాంగ్రెస్ ఉంటేనే పెట్టుబడులు వస్తాయని మరోసారి నిరూపితమైంది
- ఆ పెట్టుబడుల ద్వారా 75 వేల వరకు ఉద్యోగాలు: టీపీసీసీ చీఫ్ మహేశ్ కుమార్ గౌడ్

హైదరాబాద్

“కేసీఆర్ ఫోటోను పెట్టుకుంటా.. నాకు ఇష్టమైతేనే రేవంత్ రెడ్డి ఫోటో పెడతా ” అంటూ పటాన్‌చెరు ఎమ్మెల్యే గూడెం మహిపాల్ రెడ్డి చేసిన వ్యాఖ్యలపై పీసీసీ చీఫ్ మహేష్ కుమార్ గౌడ్ సీరియస్ అయ్యారు. శుక్రవారం మీడియాతో మాట్లాడుతూ... గూడెం మహిపాల్ రెడ్డి మాటలను తీవ్రంగా పరిగణిస్తున్నామన్నారు. ఎమ్మెల్యే వ్యాఖ్యలపై కమిటీ రిపోర్ట్ ఇస్తుందని తెలిపారు. కాంగ్రెస్ పార్టీలో కొత్తగా చేరిన ఎమ్మెల్యేల నియోజకవర్గాల్లో కొంత సమస్య ఉందని.. కమిటీ వేశామని.. కమిటీ అన్ని విషయాలపై అధ్యయనం చేస్తుందని పీసీసీ చీఫ్ చెప్పారు. కాంగ్రెస్ కార్యకర్తలపై అక్రమ కేసులు పెడుతున్నారన్న అంశంపై కూడా కమిటీ అధ్యయనం చేస్తుందని చెప్పారు. పార్టీలో ఉన్న సమస్యలను పరిష్కరిస్తామన్నారు. గతంలో ఎమ్మెల్యేల ద్వారానే లబ్దిదారుల ఎంపిక జరిగిందని తెలిపారు. ఏ పార్టీ వాళ్ళు అని తాము చూడడం లేదని.. పెద్దవాళ్ళకి పథకాలు ఇస్తున్నామని వెల్లడించారు. పెట్టుబడి పెట్టడానికి అనేక కంపెనీలు వస్తాయని.. అందులో మేఘా కృష్ణారెడ్డి కంపెనీ - మిగతా3లో

మద్యం ప్రియులకు షాకింగ్ న్యూస్

- ఇకపై ఆ ప్రాంతాల్లో లిక్కర్ బంద్..!
- మధ్యప్రదేశ్‌లోని ముఖ్యమంత్రి మోహన్ యాదవ్ ప్రభుత్వం కీలక నిర్ణయం
- రాష్ట్రంలోని 17 ముఖ్య నగరాల్లో మద్య నిషేధాన్ని విధిస్తున్నట్లు ప్రభుత్వం ప్రకటన
- రాష్ట్రంలో మద్య నిషేధం దిశగా ముందుకు సాగుతున్న నేపథ్యంలో కొన్ని నగరాల్లో నిషేధాజ్ఞలు విధిస్తూ నిర్ణయం
- ఈ మేరకు రాష్ట్ర కేబినెట్ ఆమోదముద్ర వేసింది.

2019లోనే లోపాలను గుర్తించాం

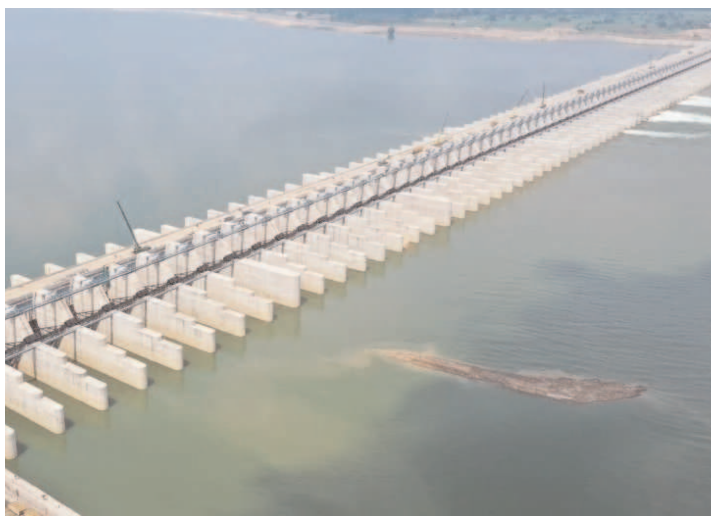

- అప్పుడే సమస్యను పరిష్కరించి ఉంటే మేడిగడ్డ ఆనకట్టకు ఇంత ప్రమాదం వాటిల్లేది కాదు
- వంద శాతం క్వాలిటీ నిర్మాణం చేశాం
- నీరు నిల్వ చేసిన మొదటి సీజన్ తరువాతే మేడిగడ్డ ఆనకట్టలో సమస్యలు
- నీటిపారుదల శాఖ ఇచ్చిన డిజైన్స్, డ్రాయింగ్స్ ప్రకారమే మేడిగడ్డ ఆనకట్ట నిర్మించాం
- డిజైన్‌లో అంచనా వేసిన ప్రవాహ వేగం కంటే ఎక్కువగా ఉన్నందునే ఆనకట్ట దిగువన అప్రాన్, సీసీ బ్లాకులు దెబ్బతిన్నాయి
- సంచలన విషయాలు బయటపెట్టిన ఎల్ అండ్ టీ..

హైదరాబాద్

కాళేశ్వరం ప్రాజెక్టులో లోపాలపై కమిషన్ శుక్రవారం చేపట్టిన విచారణ ముగిసింది. విచారణకు హాజరైన ఎల్ అండ్ టీ ప్రతినిధులు కీలక విషయాలను వెల్లడించారు. ఎల్ అండ్ టీ ప్రాజెక్టు డైరెక్టర్ రామకృష్ణ రాజు, వైస్ చైర్మన్ సురేష్, రజినీష్.. కాళేశ్వరం కమిషన్ ఎదుట విచారణకు హాజరయ్యారు. ప్రాజెక్టు నిర్మాణం, నాణ్యత, బ్లాక్ సెవెన్ కుంగుబాటుపై కమిషన్ వరుస ప్రశ్నలు సంధించగా.. ఎల్ అండ్ టీ ప్రతినిధులు కీలక విషయాలను బహిర్గతం చేశారు. నిర్మాణంలో నాణ్యత పాటించారా అని కమిషన్ ప్రశ్నించగా.. వంద శాతం క్వాలిటీ నిర్మాణం చేశామని ఎల్ అండ్ టి ప్రతినిధులు సమాధానమిచ్చారు. నీటిపారుదల శాఖ ఇచ్చిన డిజైన్స్, డ్రాయింగ్స్ ప్రకారమే మేడిగడ్డ ఆనకట్ట నిర్మించామన్నారు. డిజైన్‌లో అంచనా వేసిన ప్రవాహ వేగం కంటే ఎక్కువగా ఉన్నందునే ఆనకట్ట దిగువన అప్రాన్, సీసీ బ్లాకులు దెబ్బతిన్నాయని ప్రతినిధులు - మిగతా3లో

దళిత ఓట్లపై ప్రధాన పార్టీల గురి

ఢిల్లీ అసెంబ్లీ ఎన్నికల్లో ఆమ్ ఆద్మీ పార్టీ భారతీయ జనతా పార్టీ కాంగ్రెస్ పార్టీల మధ్య త్రిముఖ పోరు జరగబోతోంది. ఓటర్లను ఆకర్షించేందుకు మూడు ప్రధాన పార్టీలు పోటీపడి ఓటర్లపై హామీలు గుప్పిస్తున్నాయి. ముఖ్యంగా ఈ ఎన్నికల్లో కీలకంగా మారే దళిత ఓటర్లపై మూడు పార్టీలు ప్రత్యేకంగా దృష్టిసారించాయి. దాంతో ఈసారి ఢిల్లీలో దళితుల ఓట్లు మూడు పార్టీల మధ్య చీలిపోయే అవకాశం ఉందని రాజకీయ విశ్లేషకులు అంచనా వేస్తున్నారు. ఢిల్లీలోని మొత్తం 70 అసెంబ్లీ స్థానాల్లో 12 ఎస్సీ రిజర్వ్‌డ్ స్థానాలు ఉన్నాయి. అంతేగాక మరో 30 నియోజకవర్గాల్లో గెలుపు ఓటములను నిర్ణయించే స్థాయిలో దళితుల ఓట్లు ఉన్నాయి. ఢిల్లీలో గత రెండు అసెంబ్లీ ఎన్నికల్లోనూ దళిత ఓటర్లు బీజేపీ వైపే మొగ్గుచూపారు. ఆప్ రెండు పర్యాయాలు వరుసగా అధికారంలోకి రావడంలో దళితుల ఓట్లు కీలకపాత్ర పోషించాయి. అయితే రెండు సార్లు ఆప్‌కు అధికారం కట్టబెట్టినా దళితుల జీవితాల్లో పెద్దగా మార్పు రాలేదు. దాంతో దళితుల్లో కొందరు ప్రస్తుతం ఆప్‌పై అసంతృప్తి వెళ్లగక్కుతున్నారు. అందుకే ఈ ఎన్నికల్లో ఆప్‌కు దళితుల మద్దతు తగ్గే అవకాశం ఉందని రాజకీయ విశ్లేషకులు, సబాల్టర్న్ మీడియా ఫౌండేషన్ వ్యవస్థాపకులు, డైరెక్టర్ కుశ్ అంబేద్కర్?వాదీ చెప్పారు. ఇక బీజేపీకైతే ఢిల్లీలో ఎప్పుడూ దళితుల ఆదరణ లభించలేదు. అందుకే 2015, 2020 అసెంబ్లీ ఎన్నికల్లో 12 ఎస్సీ నియోజకవర్గాల్లో ఒక్కటంటే ఒక్కటి కూడా బీజేపీ గెలుచుకోలేకపోయింది.

అంతకుముందు జరిగిన ఎన్నికల్లో కూడా బీజేపీ 2-3 సీట్లతో మాత్రమే సరిపెట్టుకుంది. దాంతో ఈసారైనా దళిత ఓటర్ల మనసు గెలువాలని ఆ పార్టీ ప్రణాళిలు సిద్ధం చేస్తోంది. దళితులను ఆకర్షించేందుకు అనేక వ్యూహాలను రచిస్తోంది.

వారిని ఊరించే హామీలు గుప్పిస్తోంది. దళిత మెజారిటీ నియోజకవర్గాల్లో విస్తృతంగా ప్రచార కార్యక్రమాలను నిర్వహిస్తోంది. దళితుల ఓట్లను ఆకర్షించేందుకు గత కొన్ని నెలలుగా బీజేపీ ఎస్సీ మోర్చా ముమ్మరంగా ప్రయత్నాలు చేస్తోంది. ఇదిలావుంటే ఆప్‌పై దళిత ఓటర్లు అసంతృప్తిగా ఉండటంతో తమకు ఎస్సీ నియోజకవర్గాలు కలిసి వస్తాయని కాంగ్రెస్ పార్టీ లెక్కలు వేస్తోంది. కానీ దళిత ఓటర్లను ఆకర్షించడంలో మాత్రం కాంగ్రెస్ ఆలస్యం చేస్తోంది. ఈ విషయాన్ని గత ఏడాది ఆప్ నుంచి బయటకు వచ్చి కాంగ్రెస్‌లో చేరిన మాజీ మంత్రి రాజేంద్ర పాల్ గౌతమే స్వయంగా చెప్పారు. దళిత ఓటర్లను ఆకర్షించేలా ముందే ప్రచారం ప్రారంభించి ఉంటే మరింత మద్దతు పొందేవాళ్లమని ఆయన అభిప్రాయపడ్డారు. ఈ క్రమంలో ఆప్‌కు దళితుల్లో ఆదరణ తగ్గినప్పటికీ మెజారిటీ దళిత ఓటర్లు ఆప్ వైపే మొగ్గే అవకాశం కనిపిస్తున్నది. ఎందుకంటే బీజేపీపై ఢిల్లీ దళితుల్లో అనాదిగా సదభిప్రాయం లేకపోవడం, కాంగ్రెస్ పార్టీ దళితులను ఆకర్షించడంలో విఫలం కావడం లాంటి పరిణామాలు ఆప్‌కు కలిసివచ్చేలా ఉన్నాయి. మూడు పార్టీలను పోల్చి చూస్తే తమకు ఆపే బెటర్ అనే ఆలోచనలో మెజారిటీ దళితులు ఉన్నారు.

మద్యం ప్రియులకు షాకింగ్ న్యూస్

మధ్యప్రదేశ్‌లో మద్య నిషేధం మొదటి నుండి పెద్ద సమస్యగా మారింది. దీనిపై అధికార పక్షంతోపాటు ప్రతిపక్షాలు డిమాండ్ చేస్తున్నాయి. 2023లో రాష్ట్రంలో జరిగిన అసెంబ్లీ ఎన్నికల్లో మద్య నిషేధం అంశం హాట్ టాపిక్‌గా మారింది. ఎన్నికలు ముగిసిన ఒక సంవత్సరం తర్వాత, రాష్ట్రంలోని మోహన్ యాదవ్ ప్రభుత్వం శుక్రవారం(జనవరి 24) రాష్ట్రంలోని 17 ప్రధాన నగరాల్లో మొదటి దశలో మద్యాన్ని నిషేధించాలని నిర్ణయించింది. ఇందులో ఉజ్జయిని మున్సిపల్ కార్పొరేషన్ కూడా ఉంది. ప్రభుత్వ నిర్ణయాన్ని ముఖ్యమంత్రి మోహన్ యాదవ్ వివరిస్తూ, రాష్ట్రాన్ని మద్య నిషేధ రాష్ట్రంగా మార్చేందుకు తొలి అడుగుపడిందన్నారు. ఇందులో భాగంగా తొలుత 17 మతపరమైన పట్టణాలలో మద్యం దుకాణాలను మూసివేస్తున్నట్లు సీఎం మోహన్ యాదవ్ ప్రకటించారు. మునిసిపల్ కార్పొరేషన్ ఉజ్జయినితో పాటు, మునిసిపల్ కార్పొరేషన్ మెహర్, డాటియా, పన్నా, మాండ్లా, ముల్తాయ్, మందసౌర్, నగర పంచాయతీ ఓర్చా, చిత్రకూట్, అమర్‌కంటక్, మహేశ్వర్, ఓంకారేశ్వర్, మండలేశ్వర్ వంటి నగరాల్లో మద్యం దుకాణాలు మూసివేయనున్నట్లు సీఎం చెప్పారు. గ్రామ పంచాయతీలో సల్కాన్‌పూర్, బండక్‌పూర్, కుండల్‌పూర్, బర్మన్ కాలా, లింగ, బర్మన్ ఖుర్ద్ గ్రామాల్లో మద్య నిషేధం విధిస్తున్నట్లు సీఎం మోహన్ యాదవ్ స్పష్టం చేశారు. మహేశ్వరంలో జరిగిన కేబినెట్ సమావేశంలో ఈ నిర్ణయం తీసుకున్నట్లు సీఎం మోహన్ యాదవ్ తెలిపారు. ఈ సమావేశంలో మద్యపాన నిషేధంపై నిర్ణయం తీసుకున్న తర్వాత ఈ నిర్ణయాన్ని సీఎం ప్రకటించారు. ఈ సమావేశం

గురించి సీఎం మీడియాతో మాట్లాడుతూ.. మద్య నిషేధ నిర్ణయాన్ని వివరిస్తూ.. అయా నగరాలు లేదా గ్రామ పంచాయతీల్లో మద్యం షాపులను మూసివేయాలని నిర్ణయించిన చోట వాటి స్థానంలో ఇతర షాపులు తెరవబోమని చెప్పారు. శాశ్వతంగా మూసివేయడం జరుగుతుందన్నారు. మద్య నిషేధం ప్రకటించిన చాలా ప్రదేశాలు మత స్థలాలు అని సీఎం అన్నారు. నర్మదా నది ఒడ్డుకు ఇరువైపులా 5 కిలోమీటర్ల విస్తీర్ణంలో మద్యపాన నిషేధం, మునుపటి విధానాన్ని కొనసాగిస్తున్నట్లు తెలిపారు. భవిష్యత్తులో కూ దానిని కొనసాగిస్తామన్నారు. ఈ విధానంలో ఎలాంటి మార్పు ఉండదన్న సీఎం.. క్రమంగా రాష్ట్రాలు నిషేధం వైపు వెళ్లాలని నిర్ణయించుకున్నామని తెలిపారు.

76వ గణతంత్ర వేడుకలకు ముఖ్యఅతిథిగా ఇండోనేషియా అధ్యక్షుడు..

భారత్‌లో 3 రోజుల పర్యటన

న్యూఢిల్లీ : ఆదివారం జరిగే 76వ గణతంత్ర దినోత్సవ వేడుకలకు ఇండోనేషియా అధ్యక్షుడు ప్రబోవో సుబియాంటో ముఖ్య అతిథిగా పాల్గొననున్నారు. ఈ క్రమంలో ఆయన గురువారం రాత్రికి భారత్‌కి వచ్చారు. ఇండోనేషియా దేశాధినేత భారత్ పర్యటనకు రావడం ఇదే తొలిసారి. ఇతర అధికారిక కార్యక్రమాల్లో పాల్గొనడమే కాకుండా సుబియాంటో ముఖ్య అతిథిగా గణతంత్ర దినోత్సవ వేడులకల్లో హాజరుకానున్నారు. ఇండోనేషియా అధ్యక్షుడి సుబియాంటోకి కేంద్ర విదేశాంగ శాఖ సహాయ మంత్రి పబిత్రా మార్గెరిటా విమానాశ్రయంలో స్వాగతం పలికారు. మొదటి పర్యటనలో భాగంగా న్యూ ఢిల్లీకి చేరుకున్నందుకు సుబియాంటోకి హృదయపూర్వక స్వాగతం అంటూ %వీజూా% ప్రతినిధి రణధీర్ జైస్వాల్ ఎక్స్‌లో పోస్టు పెట్టారు. ఈ పర్యటన భారత్-ఇండోనేషియా సమగ్ర వ్యూహాత్మక భాగస్వామ్యాన్ని మరింత బలోపేతం చేస్తుందని ఆయన అన్నారు. మొత్తం మూడు రోజుల పర్యటనతో సుబియానాటో.. రాష్ట్రపతి ద్రౌపది ముర్ము, ఉపరాష్ట్రపతి జగదీప్ ధంఖర్, ప్రధాని నరేంద్ర మోదీ, విదేశాంగ మంత్రి ఎస్ జైశంకర్‌లతో వరుస సమావేశాలను నిర్వహించనున్నారు. రెండు దేశాలు రాజకీయాలు, రక్షణ, భద్రత, వాణిజ్యంతో సహా పలు రంగాలలో ద్వైపాక్షిక సహకారాన్ని సమీక్షించుకోనేందుక పలు కీలక ఒప్పందాలను కుదుర్చుకోవాలని భావిస్తున్నారు. రెండు దేశాల మధ్య అవగాహన ఒప్పందాలు కుదిరే అవకాశం ఉంది. అంతేకాకుండా సుబియాంటో పర్యటన సందర్భంగా 3వ సీఈవో ఫోరమ్ కూడా జరగనుంది. ఇక సుబియాంటో.. భారత గణతంత్ర దినోత్సవ వేడుకలకు హాజరైన నాల్గవ ఇండోనేషియా అధ్యక్షుడు. 1950లో జరిగిన భారత తొలి గణతంత్ర వేడుకలకు ఇండోనేషియా తొలి అధ్యక్షుడు సుకర్ణో ముఖ్య అతిథిగా హాజరయ్యారు. ఇండోనేషియా నుండి 352 మంది సభ్యులతో కూడిన కవాతు, బ్యాండ్ బృందం ఇక్కడ

జరిగే గణతంత్ర దినోత్సవ పరేడ్‌లో పాల్గొననుంది. ఇండోనేషియా కవాతు, బ్యాండ్ బృందం విదేశాల్లో జాతీయ దినోత్సవ పరేడ్‌లో పాల్గొనడం ఇదే మొదటిసారి కావడం విశేషం. ప్రధాని మోదీ 2018లో ఇండోనేషియాకు వెళ్లారు. ఆ సమయంలో భారత్-ఇండోనేషియా సంబంధాలు సమగ్ర వ్యూహాత్మక భాగస్వామ్యానికి చేరుకున్నాయి. జనవరి 24న సాయంత్రం 4:00 గంటలకు తాజ్ మహల్ హోటల్‌లో విదేశాంగ మంత్రి ఎస్ జైశంకర్‌తో భేటీ. జనవరి 25న, ఉదయం 10:00 గంటలకు రాష్ట్రపతి భవన్‌లో ఉత్సవ రిసెప్షన్‌లో పాల్గొంటారు. ఆ తర్వాత రాజ్‌ఘాట్‌లో పుష్పగుచ్ఛం ఉంచుతారు. అదే రోజు మధ్యాహ్నం 12:00 గంటలకు హైదరాబాద్ హౌస్‌లో ప్రధాని నరేంద్ర మోదీతో ఆయన సమావేశం కానున్నారు. ఇందులో అవగాహన ఒప్పందాలు (ఎంవోయూలు), పత్రికా ప్రకటనలు ఉంటాయి. సాయంత్రం 4:00 గంటలకు తాజ్ మహల్ హోటల్‌లో ఉపాధ్యక్షుడు జగదీప్ ధన్‌ఖర్‌తో సమావేశమవుతారు. రాత్రి 7:00 గంటలకు రాష్ట్రపతి భవన్‌లో రాష్ట్రపతి ద్రౌపది ముర్ముతో భేటీ అవుతారు. జనవరి 26న గణతంత్ర దినోత్సవ పరేడ్‌కు ముఖ్య అతిథిగా హాజరవుతారు. మధ్యాహ్నం తర్వాత రాష్ట్రపతి భవన్‌లో అధ్యక్షుడు ముర్ము ఏర్పాటు చేసిన 'ఎట్ హోమ్' రిసెప్షన్‌లో పాల్గొంటారు. సాయంత్రం 5:30 గంటలకు ఆయన ఇండోనేషియాకు తిరిగి బయలుదేరతారు.

మహారాష్ట్రలో భారీ పేలుడు ఐదుగురి మృతి..

మహారాష్ట్రలో భారీ పేలుడు సంభవించింది. భండార జిల్లాలోని ఆర్డినెన్స్ ఫ్యాక్టరీలో పేలుడు జరిగింది. ఈ ఘటనలో ఐదుగురు మృతి చెందగా పలువురు తీవ్రంగా గాయపడ్డారు. పేలుడు దాటికి ఫ్యాక్టరీ పైకప్పు కుప్పకూలిపోయింది. సహాయక చర్యలు కొనసాగుతున్నాయి. సమాచారం అందుకున్న పోలీసులు, అగ్నిమాపక సిబ్బంది సంఘటన స్థలానికి చేరుకుని మంటలను అదుపులోకి తీసుకువచ్చారు. నాగ్ పూర్ డిఫెన్స్ పిఆర్వో ఈ పేలుడు ఘటనపై అధికారిక ప్రకటన చేశారు. పేలుడుకు గల కారణాలపై విచారణ జరుపుతున్నట్లు చెప్పారు. ఆర్డినెన్స్ ఫ్యాక్టరీ కావడంతో తీవ్రత ఎక్కువగా ఉందని అధికారులు చెబుతున్నారు. ప్రమాదం జరిగిన సమయంలో ఫ్యాక్టరీలోచాలా మంది చిక్కుకుపోయారు. అందులో ఐదుగురు అక్కడికక్కడే మృతి చెందారు. క్షతగాత్రులను సమీప ఆస్పత్రికి తరలించి చికిత్స అందిస్తున్నారు. వారికి మెరుగైన చికిత్స అందించాలని భండార జిల్లా కలెక్టర్ సంజయ్ కోల్టే డాక్టర్లను ఆదేశించారు.ఇప్పటివరకు మొత్తం పద్నాలుగు మందిని రక్షించినట్లు కలెక్టర్ తెలిపారు. శుక్రవారం ఉదయం 10:30 గంటల ప్రాంతంలో ఈ దుర్ఘటన చోటుచేసుకుంది. ఈ ప్రమాదంలో ఐదుగురు వర్కర్లు చనిపోయారు. మృతుల సంఖ్య మరింత పెరిగే అవకాశం ఉందని అధికారులు తెలిపారు. పేలుడు శబ్దం దాదాపు 5 కిలోమీటర్ల దూరం వినిపించిందని చెప్పారు. భారీగా పొగ, మంటలు ఎగిసిపడుతున్నాయి. ఈ దృశ్యాలను దూరాన ఉన్న కొందరు తమ కెమెరాల్లో బంధించారు. కాగా భండారాలోని ఆర్డినెన్స్ ఫ్యాక్టరీలో పేలుడు ఘటనపై మహారాష్ట్ర కాంగ్రెస్ చీఫ్ నానా పటోలే స్పందిస్తూ.. "ఇది మోదీ ప్రభుత్వ వైఫల్యం" అని అన్నారు.

పాల ధరలను తగ్గించిన అమూల్

దేశంలోనే అతిపెద్ద పాల ఉత్పత్తి సంస్థ 'అమూల్' కీలక నిర్ణయం తీసుకుంది. దేశ వ్యాప్తంగా పాల ధరలను తగ్గించింది. ఈ విషయాన్ని గుజరాత్ కో-ఆపరేటివ్ మిల్క్ మార్కెటింగ్ ఫెడరేషన్ మేనేజింగ్ డైరెక్టర్ జయేన్ మెహతా శుక్రవారం ప్రకటించారు. అమూల్ గోల్డ్,

అమూల్ తాజా, అమూల్ టీ స్పెషల్ పాలపై రూ.1 చెప్పున తగ్గించినట్లు వెల్లడించారు. ఈ తగ్గింపు లీటర్ ప్యాక్‌కు మాత్రమే వర్తిస్తుందని తెలిపారు. తాజా నిర్ణయంతో లీటర్ అమూల్ గోల్డ్ పాల ధర రూ.66 నుంచి రూ.65కి తగ్గింది. అమూల్ టీ స్పెషల్ మిల్క్ లీటర్ ప్యాకెట్ ధర రూ.62 నుంచి రూ.61కి, అమూల్ తాజా పాల ధర లీటరుకు రూ.54 నుంచి రూ.53కి తగ్గింది. ఇన్ని రోజులూ అధిక పాల ధరలతో ఇబ్బంది పడుతున్న వినియోగదారులకు.. తాజా నిర్ణయంతో కాస్త ఊరట లభించినట్లైంది. కొత్త ధరలు వెంటనే అమల్లోకి వస్తాయని సంస్థ ప్రకటించింది. కాగా, అమూల్ చివరిసారిగా గతేడాది జూన్‌లో పాల ధరలను లీటరుకు రూ.2 పెంచిన విషయం తెలిసిందే.

జైల్లో ఉన్నప్పుడు నాకు సీఎం పదవి ఆఫర్ చేశారు.. బీజేపీపై సిసోడియా సంచలన ఆరోపణలు

భారతీయ జనతాపార్టీపై ఆమ్ ఆద్మీ పార్టీ సీనియర్ నేత, ఢిల్లీ మాజీ ఉపముఖ్యమంత్రి మనీశ్ సిసోడియా మరోసారి సంచలన వ్యాఖ్యలు చేశారు. తాను తీహార్ జైల్లో ఉన్న సమయంలో బీజేపీ తనకు ముఖ్యమంత్రి పదవి ఆఫర్ చేసిందని ఆరోపించారు. ఢిల్లీ అసెంబ్లీ ఎన్నికల వేళ ఓ జాతీయ మీడియాతో

సిసోడియా మాట్లాడుతూ.. జైల్లో తాను ఇబ్బందులు పడుతున్న విషయం బీజేపీకి అర్థమైందన్నారు. దానికి తోడు తన భార్య అనారోగ్యం బారినపడటం, కుమారుడు చదువుకుంటున్నాడని తెలిసి వాళ్లు తనకు బీజేపీలో చేరాలంటూ ఆఫర్ ఇచ్చినట్లు చెప్పారు. అలా చేస్తే ఆప్ కూటమిని విచ్ఛిన్నం చేస్తామని, ఆ తర్వాత తనను సీఎంను చేస్తామని బీజేపీ నేతలు చెప్పినట్లు సిసోడియా వివరించారు. దీనికి అంగీకరించకుంటే సుదీర్ఘకాలంపాటు జైల్లోనే ఉండాల్సి వస్తుందని హెచ్చరించినట్లు పేర్కొన్నారు. 'కేజ్రీవాల్‌ను వదిలెయ్.. లేదంటే జైల్లోనే మగ్గిపో..' అంటూ అల్టిమేటం జారీ చేశారని సిసోడియా ఆరోపించారు. ఇతర పార్టీల నేతలను కొనుగోలు చేయడమే బీజేపీ విధానమని ఈ సందర్భంగా సిసోడియా ఆగ్రహం వ్యక్తం చేశారు. పాఠశాలలు, ఆసుపత్రులు, ప్రజల అవసరాలతో వారికి ఎటాంటి పట్టింపులూ ఉండవని వ్యాఖ్యానించారు. కేవలం అధికారం కోసమే ఆరాటపడుతున్నారన్నారు. వారి మాట వినకుంటే తప్పుడు కేసులతో జైలుకు పంపుతారని దుయ్యబట్టారు. కాగా, ఢిల్లీ మద్యం కుంభకోణానికి సంబంధించిన మనీలాండరింగ్ కేసులో సిసోడియా 2023లో అరెస్టైన విషయం తెలిసిందే. దాదాపు 17 నెలల పాటు ఆయన తీహార్ జైల్లో ఉండాల్సి వచ్చింది. గతేడాది సుప్రీంకోర్టు బెయిల్ మంజూరు చేయడంతో బయటకు వచ్చారు. ఇక వచ్చే నెల 5న ఢిల్లీ అసెంబ్లీకి ఎన్నికలు జరగనున్నాయి. ఈ ఎన్నికల్లో సిసోడియా జాంగ్‌పురా నుంచి పోటీ చేస్తున్నారు.

మూడు పాఠశాలలకు బాంబు బెదిరింపులు.. భయాందోళనలో విద్యార్థులు

దేశంలో బాంబు బెదిరింపులు మరోసారి కలకలం రేపుతున్నాయి. రెండు రోజుల క్రితం తమిళనాడులోని రెండు పాఠశాలలకు, నిన్న ముంబైలోని ఓ పాఠశాలకు ఇలాంటి బెదిరింపులే వచ్చిన విషయం తెలిసిందే. తాజాగా గుజరాత్ రాష్ట్రంలోని మూడు పాఠశాలలకు బెదిరింపులు వచ్చాయి. వడోదరలోని నవరచన స్కూల్ సహా మొత్తం మూడు

పాఠశాలలకు శుక్రవారం ఉదయం ఈ బెదిరింపులు వచ్చాయి. దుండగులు ఈమెయిల్ ద్వారా ఈ బెదిరింపులకు పాల్పడ్డారు. ఈ బెదిరింపు మెయిల్‌తో అప్రమత్తమైన ఆయా పాఠశాలల యాజమాన్యాలు వెంటనే పోలీసులకు సమాచారం అందించారు. రంగంలోకి దిగిన పోలీసులు పాఠశాలల్లోని విద్యార్థులను, సిబ్బందిని వెంటనే బయటకు పంపించారు. బాంబ్ స్క్వాడ్, డాగ్ స్క్వాడ్ బృందాల సాయంతో ఆయా పాఠశాలల్లో తనిఖీలు చేపట్టారు. అయితే, ఈ తనిఖీల్లో ఎలాంటి పేలుడు పదార్థాలూ, అనుమానాస్పద వస్తువులూ కనిపించలేదు. ఈ ఘటనపై కేసు నమోదు చేసుకున్న వడోదర పోలీసులు దర్యాప్తు చేపట్టారు. ఈ ఘటనతో విద్యార్థులు, తల్లిదండ్రులు తీవ్ర భయాందోళనకు గురయ్యారు.

గ్రామ సభల్లో మర్లబడుతున్న తెలంగాణ

-మొదటిపేజీ తరువాయి

నాగరాజు పెట్రోల్ పోసుకొని ఆత్మహత్యాయత్నం బాధాకరం అని హరీశ్‌రావు పేర్కొన్నారు. ఇందిరమ్మ ఇండ్ల జాబితాలో తన పేరు లేదని ములుగు జిల్లా బుట్టాయిగూడెంలో కుమ్మరి నాగయ్య అనే దళిత రైతు పురుగుల మందు తాగి ఆత్మహత్య యత్నానికి పాల్పడటం మనస్సు కలిచివేసింది. గ్రామ సభల్లో జరుగుతున్న ఇలాంటి వరుస ఘటనలు కాంగ్రెస్ ప్రభుత్వ వైఫల్యాన్ని ఎత్తి చూపుతున్నాయి. తన చావుతోనైనా అర్హులైన పేదలకు పథకాలు ఇవ్వాలని అధికారులకు చెబుతూ పురుగుల మందు తాగి, ఆసుపత్రి పాలైన ఆ రైతన్న దుస్థితికి ప్రభుత్వమే కారణం అని హరీశ్‌రావు మండిపడ్డారు.

పంచాయతీ ఎన్నికల్లో లబ్ధి పొందాలనే..

పంచాయతీ ఎన్నికల్లో లబ్ధి పొందాలనే యావతో, ఎలాంటి ముందస్తు ప్రణాళిక లేకుండా, లబ్ధిదారుల ఎంపిక సరిగ్గా జరపకుండా, జాబితాను విడుదల చేయడంతో ప్రజల్లో గందరగోళం నెలకొంది. దీంతో పాటు, కాంగ్రెస్ పార్టీ ఎమ్మెల్యేలు, నాయకులు కాంగ్రెస్ కార్యకర్తలకే పథకాలు అంటూ బాహాటంగా ప్రకటించడంతో గ్రామ సభల్లో లబ్ధిదారుల ఎంపిక ప్రక్రియ పట్ల ప్రజల్లో ఆందళన మొదలైంది. ఇందిరమ్మ ఇండ్లు, రేషన్ కార్డులు, రైతు భరోసా, ఇందిరమ్మ ఆత్మీయ భరోసా పథకాలు ఈనెల 26వ తేదీన ప్రారంభిస్తున్నట్లు ప్రచారం చేసుకుంటూ, మరోవైపు గ్రామ సభల్లో విడుదల చేసిన జాబితా ఫైనల్ కాదని సాక్షాత్తూ ఉప ముఖ్యమంత్రి, రెవెన్యూ మంత్రి చెప్పడం హాస్యాస్పదం. అలాంటప్పుడు నాలుగు రోజుల పరిమితి పెట్టి గ్రామ సభలు నిర్వహించడంలో ఆంతర్యం ఏమిటి? గ్రామ సభల్లో విడుదల

చేస్తున్న అర్హుల జాబితాకు ఉన్న విలువ ఏంది? అని హరీశ్‌రావు ప్రశ్నించారు.

జనవరి 26న మరో మోసానికి సిద్ధమైంది..

400 రోజుల పాటు అన్ని వర్గాల ప్రజలను విజయవంతంగా మోసం చేసిన కాంగ్రెస్ పార్టీ, చారిత్రక గణతంత్ర దినోత్సవం అయిన జనవరి 26న మరో మోసానికి సిద్ధమైంది. దరఖాస్తుల పేరిట ఇంకెన్ని సార్లు ప్రజలను మోసం చేస్తారు రేవంత్ రెడ్డి? మీ సేవలో దరఖాస్తులు చేసుకున్నరు. ప్రజా పాలనలో దరఖాస్తులు చేసుకున్నరు. కుల గణనలో వివరాలు తీసుకున్నరు. ఇప్పుడు గ్రామ సభల పేరిట మరో కొత్త డ్రామా చేస్తున్నరు. మల్లా దరఖాస్తులు తీసుకుంటున్నరు. Apply Apply But No Reply% అన్నట్లుంది మీ కాంగ్రెస్ ప్రభుత్వం తీరు అని హరీశ్‌రావు తీవ్రంగా విమర్శించారు.

దరఖాస్తుల పేరిట దగా..

సంక్షేమ పథకాలు పేదలకు అందించాలనే ఆలోచన కంటే, కోతలు పెట్టి ఎలా అందకుండా చేయలన్న దానిపైనే కాంగ్రెస్ దృష్టి ఉంది. రేషన్ కార్డులు, ఇందిరమ్మ ఇండ్లు, రైతు భరోసా, ఆత్మీయ భరోసా పథకాలు పేదలకు అందించాలనే చిత్తశుద్ధి ఉంటే, గ్రామ సభల పేరిట ఎందుకు ఇంత డ్రామా? ఐటీలో మేటిగా ఉన్న తెలంగాణలో ప్రజలు పనులు వదులుకొని, రోజుల పాటు గ్రామ సభల్లో నిరీక్షించాల్సిన అవసరం ఏం వచ్చింది. లబ్ధిదారుల ఎంపికలో పారదర్శకత పాటించాలనుకుంటే టెక్నాలజీని ఎందుకు వినియోగించడం లేదు. దరఖాస్తుల పేరిట దగా చేయడం తప్ప, ఏడాది పాలనలో మీరు చేసిందేముంది. గ్రామ సభల సాక్షిగా తిరగబడుతున్న జనం, ఎక్కడిక్కడ నిలదీస్తున్న దృశ్యాలు.. మీ పాలన వైఫల్యాన్ని ఎత్తి చూపుతున్నాయి. వంద రోజుల్లో ఆరు గ్యారెంటీలు అమలు చేస్తామని చెప్పి, ప్రజలను ముప్పు తిప్పలు పెడుతున్న కాంగ్రెస్ ప్రభుత్వం ప్రజల పాలిట అభయహస్తం కాదు, భస్మాసుర హస్తం అని హరీశ్‌రావు నిప్పులు చెరిగారు.

రాష్ట్ర ప్రజలారా.. ఆత్మహత్యలు పరిష్కారం కాదు..

రాష్ట్ర ప్రజలారా.. ఆత్మహత్యలు పరిష్కారం కాదు. నమ్మి ఓటేసినందుకు నట్టేట ముంచుతున్న కాంగ్రెస్ పార్టీపై కొట్లాడుదాం. హక్కుగా రావాల్సిన పథకాలను సాధించుకుందాం. బీఆర్ఎస్ పార్టీ మీకు అండగా ఉంటుంది. ధైర్యం కోల్పోవద్దని, ఆత్మహత్యలకు పాల్పడవద్దని రాష్ట్ర ప్రజలకు పిలుపునిస్తున్నాం అని హరీశ్‌రావు పేర్కొన్నారు.

ఫలించిన బండి సంజయ్ కృషి

కరీంనగర్ : కేంద్ర హోంశాఖ సహాయ మంత్రి బండి సంజయ్ కుమార్ కృషి ఫలించింది. కరీంనగర్ ప్రజలను ఏళ్ల తరబడి వేధిస్తున్న 'డంపింగ్ యార్డ్ ' సమస్యకు కేంద్ర మంత్రి మనోహర్ లాల్ కట్టర్ పర్యటనతో ఎట్టకేలకు పరిష్కారం లభించేలా చేయడంలో సంజయ్ విజయవంతమయ్యారు. డంపింగ్ యార్డ్ సమస్యను పరిష్కరిస్తానని, అందుకు ఎంత ఖర్చయినా కేంద్రమే భరిస్తుందని బహిరంగ సభ వేదికగా కేంద్ర మంత్రి హామీ ఇవ్వడంతో కరీంనగర్ ప్రజల్లో హర్షాతిరేకాలు వ్యక్తమవుతున్నాయి. బండి సంజయ్ చేసిన కృషి వల్లే ఇది సాధ్యమైందని రాజకీయాలకు అతీతంగా అన్ని పార్టీల నాయకులు, ప్రజలు చర్చించుకోవడం గమనార్హం.

మరోవైపు కేంద్ర హౌజింగ్ మంత్రిగా ఉన్న కట్టర్ కరీంనగర్ వేదికగా తెలంగాణ రాష్ట్రానికి అధిక సంఖ్యలో ఇండ్లు కేటాయిస్తామని ప్రకటించడం మరో సానుకూల పరిణామం. "ఈ ఏడాది కోటి ఇండ్లను దేశవ్యాప్తంగా నిర్మించాలని కేంద్రం నిర్ణయించింది. అందులో తెలంగాణకు రావాల్సిన వాటా కంటే అధికంగా కేటాయించేందుకు సిద్ధంగా ఉన్నాం"అని పేర్కొన్నారు. కేంద్ర మంత్రి చేసిన తాజా ప్రకటన రాష్ట్రంలో ఇండ్లులేని పేదల పాలిట వరంగా మారనుంది. కట్టర్ హామీపట్ల రాష్ట్ర రెవిన్యూ, గృహ నిర్మాణ శాఖ మంత్రి పొంగులేటి శ్రీనివాసరెడ్డి, మరో మంత్రి పొన్నం ప్రభాకర్ సైతం సంతోషం వ్యక్తం చేశారు. "గత పదేళ్లలో బీఆర్ఎస్ ప్రభుత్వం ఇండ్లను నిర్మించకుండా పేదల పొట్టకొట్టింది. నిలువ నీడ లేకుండా చేసింది. ఫలితంగా రాష్ట్రంలో 65 లక్షల కుటుంబాలకు పైగా ఇండ్లు కావాలని ఇప్పటి వరకు దరఖాస్తు చేసుకున్నారు. కేంద్రం అధికంగా ఇండ్లను మంజూరు చేస్తే

పేదలకు గూడు లభిస్తుంది"అని పొంగులేటి శ్రీనివాసరెడ్డి కరీంనగర్ బహిరంగ సభా వేదికగా పేర్కొన్నారు.

కేంద్ర మంత్రి మనోహర్ లాల్ కట్టర్ ను కరీంనగర్ తీసుకురావడంలో, హామీలు ఇప్పించడంలో స్థానిక ఎంపీ, కేంద్ర హోంశాఖ సహాయ మంత్రి బండి సంజయ్ కుమార్ వ్యూహాత్మకంగా వ్యవహరించారు. కరీంనగర్ లో ఏళ్ల తరబడి వేధిస్తున్న" డంపింగ్ యార్డ్" సమస్యకు ఎట్లాగైనా పరిష్కరించాలని కంకణం కట్టుకున్న బండి సంజయ్ కుమార్ కొద్దిరోజుల క్రితమే ఈ విషయాన్ని మనోహర్ లాల్ కట్టర్ దృష్టికి తీసుకెళ్లారు. కరీంనగర్ డంపింగ్ యార్డ్ ద్వారా దాదాపు 10 డివిజన్ల ప్రజలు తీవ్రమైన ఇబ్బందులు పడుతున్నారని, అనేక రోగాలతో అల్లాడుతున్నారని ఆవేదన వ్యక్తం చేశారు. ఈ సమస్యను పరిష్కరించడం ద్వారా కరీంనగర్ ప్రజల ప్రాణాలను కాపాడాలని కోరారు. బండి వినతిపట్ల ఆనాడే మనోహర్ లాల్ కట్టర్ సానుకూలంగా స్పందించారు. తాజాగా నేడు కరీంనగర్ బహిరంగ సభా వేదికగా 'డంప్ యార్డ్' సమస్యను పరిష్కరిస్తామని, అందుకు ఎన్ని నిధులైనా వెచ్చించేందుకు సిద్ధమని హామీ ఇవ్వడంతో బీజేపీ శ్రేణుల్లో హర్షాతిరేకాలు వ్యక్తమవుతున్నాయి. ఇంకోవైపు కరీంనగర్ అభివృద్ధి విషయంలో మంత్రి పొన్నం ప్రభాకర్, బీఆర్ఎస్ ఎమ్మెల్యే గంగుల కమలాకర్ కూడా సంజయ్ తో కలిసిరావడం కరీంనగర్ ప్రజలతో పాటు రాష్ట్ర రాజకీయాల్లోనే చర్చనీయాంశమైంది. జెండా, ఎజెండాలు వేరైనా కరీంనగర్ అభివృద్ధి విషయంలో తమది ఒకే మాట అని, కరీంనగర్ అభివృద్ధే తమకు ప్రధాన ఎజెండా అని ఈ సభా వేదికంగా ముగ్గురు నేతలు చెప్పడం విశేషం. రాజకీయ వైషమ్యాలను పక్కనపెట్టి ప్రజా సమస్యలపై కలిసి రావడం శుభ పరిణామమని, ఈ విషయంలో బండి సంజయ్ తీసుకున్న చొరవ అభినందనీయమని కరీంనగర్ లోని మేధావులు, విద్యావేత్తలు వ్యాఖ్యానిస్తున్నారు. రాష్ట్రంలో ఎక్కడ చూసినా ఒక పార్టీపై ఇంకో పార్టీ నేతలు చిర్రుబుర్రులాడుతూ, కొట్లాడుకుంటున్న ఈ తరుణంలో కరీంనగర్ రాజకీయాలు ఆదర్శంగా నిలుస్తాయనడంలో సందేహం లేదని రాజకీయవర్గాలు అభిప్రాయపడుతున్నాయి.

తెలంగాణలో పెట్టుబడులు

-మొదటిపేజీ తరువాయి

పెట్టుబడి పెడుతుంది. దీని ద్వారా 3,600 మందికి ఉపాధి లభిస్తుంది.

ఏూచి సంస్థ మానవ రహిత ఏరియల్ సిస్టం తయారీ యూనిట్ నెలకొల్పనుంది. రక్షణ రంగంలో అత్యాధునిక సాంకేతిక పరిజ్ఞానంతో ఉత్పత్తులను తయారుచేస్తుంది.. ఈ ప్రాజెక్టు తెలంగాణ అభివృద్ధిలో కీ రోల్ ప్లే చేస్తుందని ప్రభుత్వ వర్గాలు చెబుతున్నాయి. ఈ కంపెనీ 800 కోట్లు పెట్టుబడులు పెట్టనుంది. 200 మందికి ఉద్యోగాలు అందిస్తుంది.స్కై రూట్ ఏరో స్పేస్ అనే సంస్థ తెలంగాణలో ఇంటిగ్రేటెడ్ ప్రైవేట్ రాకెట్ లను తయారు చేయనుంది. ఇంటిగ్రేషన్, టెస్టింగ్ యూనిట్ కోసం 500 కోట్లు పెట్టుబడులు పెట్టనుంది.మేఘా(కంపెనీ మూడు కీలక ఒప్పందాలు కుదుర్చుకుంది. 2,160 మెగా వాట్ల పంప్డ్ స్టోరేజ్ ఇంధన ఉత్పత్తి ప్రాజెక్టును నిర్మించనుంది. అనంతగిరిలో వరల్డ్ క్లాసు లగ్జరీ వెల్నెస్ రిసార్టును నిర్మించనుంది 15వేల కోట్ల పెట్టుబడులను పెట్టడం ద్వారా 5,250 మందికి ఉపాధి కల్పిస్తుంది.ఊఅఆ కంపెనీ హైటెక్ సిటీలో 3.20 లక్షల చదరపు అడుగుల విస్తీర్ణంలో కొత్త క్యాంపస్ ఏర్పాటు చేయనుంది. దీనిద్వారా 5000 మందికి ఉపాధి లభిస్తుంది.విప్రో కంపెనీ గోపనపల్లి క్యాంపస్ లో కొత్త ఐటీ సెంటర్ ఏర్పాటు చేస్తుంది. దీని ద్వారా 5,000 మందికి ఉద్యోగాలు లభిస్తాయి.ఇన్ఫోసిస్ పోచారంలో క్యాంపస్ ను విస్తరించనుంది. 750 కోట్లు పెట్టుబడులు పెడుతుంది. దీని ద్వారా 17,000 మందికి ఉద్యోగాలు కల్పిస్తుందికామారెడ్డి జిల్లాలో యూనిలీవర్ కంపెనీ పామాయిల్ ఫ్యాక్టరీ రిఫైనింగ్ యూనిట్ ను ఏర్పాటు చేస్తుంది. బాటిల్ క్యాప్ లను ఉత్పత్తి చేస్తుంది. ఈ కొత్త తయారీ యూనిట్ ద్వారా 1000 మందికి ఉద్యోగాలు లభిస్తాయి.టిల్మాన్ గ్లోబల్ హోల్డింగ్స్.. ఈ కంపెనీ హైదరాబాదులో అత్యధిక డేటా సెంటర్లను ఏర్పాటు చేస్తుంది. మూడువేల మెగా వాట్ల సామర్థ్యంతో ఈ డేటా సెంటర్ ను నిర్మిస్తుంది. 15వేల కోట్లను దశలవారీగా పెట్టుబడులుగా

పెడుతుంది.. వేలాది మందికి ఈ కంపెనీ ఉద్యోగాలు ఇస్తుంది.ఉర్సా క్లస్టర్స్: ఈ కంపెనీ అమెరికన్ చెందింది. ఇది అత్యాధునిక ఆర్టిఫిషియల్ డేటా సెంటర్ హబ్ ను ఏర్పాటు చేయనుంది. 5000 కోట్లను పెట్టుబడులుగా పెడుతుంది..బ్లాక్ స్టోన్: ఈ కంపెనీ ప్రపంచ అగ్రగామి సంస్థగా ఉంది.. ఇది 150 మెగా వాట్ల డేటా సెంటర్ ను ఏర్పాటు చేయనుంది..4,500 కోట్లు పెట్టుబడులు పెట్టనుంది. ఈ కంపెనీ వేలాది మందికి ఉపాధి కల్పిస్తుందిఅక్షత్ గ్రీన్ టెక్: ఈ కంపెనీ అత్యధిక సోలార్ సెల్స్, మాడ్యూల్స్ తయారు చేస్తుంది. దీనికోసం 7000 కోట్లను పెట్టుబడులుగా పెడుతోంది.

ఎక్లాట్ హెల్త్ సొల్యూషన్స్: ఈ కంపెనీ ఆరోగ్య సంరక్షణలో పేరుపొందింది.. ఇది 800 మందికి ఉద్యోగాలు అందించేలాగా హైదరాబాదులో కొత్త కార్యాలయాన్ని ఏర్పాటు చేస్తోంది.సుహానా మసాలా: సంగారెడ్డిలో ప్రస్తుతం సుహాన ప్లాంట్ ఉంది. దీని పక్కనే ఎక్స్ లెన్స్ సెంటర్ ను ఏర్పాటు చేయనుంది.

మరీ ఏపీలో..

తెలంగాణ ముఖ్యమంత్రి రేవంత్ రెడ్డి, ఐటీ మంత్రి శ్రీధర్ బాబు, ఐటీ కార్యదర్శి జయేష్ రంజన్ వెళ్లినట్టుగానే.. చంద్రబాబు, నారా లోకేష్, ఇతర అధికారులు దావోస్ వెళ్లారు. ఆంధ్రప్రదేశ్ గ్రీన్ కో కంపెనీతో ఒప్పందం మినహా.. మిగతా కంపెనీలతో ఎం ఓ యు లు, పెట్టుబడులు కుదుర్చుకున్నట్టు కనిపిస్తోంది. ఒకవేళ ఈ ప్రశ్నను గనుక టిడిపి లేదా దాని అనుకూల మీడియాను వేస్తే.. వరల్డ్ ఎకనామిక్ ఫోరం సదస్సులు కేవలం కనెక్టింగ్ ప్లాట్ ఫారం లాగానే ఉపయోగపడతాయి. అంతే తప్ప అక్కడే అన్ని కుదిరిపోవాలని లేదు. గతంలో మాత్రం దావోస్ విజయాలంటూ టిడిపి అనుకూల మీడియా ఊదరగొట్టింది. మరి ఇప్పుడు పెట్టుబడులు రాకపోవడానికి జగన్ నీచ విధానాలు.. నికృష్ట పరిపాలనే కారణమని ఆ్రెడీ మొదలుపెట్టారు. లోకేష్ ఆ్రెడీ అదే తిరుగా మాట్లాడుతున్నాడు. అధికారంలోకి జగన్ మరోసారి రాడని చెబితే తప్ప కార్పొరేటర్లు పెట్టుబడులు పెట్టరని అంటున్నాడు.. కనీసం ప్రచారం కోసమేనా చంద్రబాబు నాలుగు కంపెనీలతో ఒప్పందాలు కుదుర్చుకున్నామని చెబితే మీడియా ఎలాగూ డబ్బాలు కొడుతుంది కదా..తెలంగాణ ను కెసిఆర్ మస్తు అభివృద్ధి చేశాడు.. అందువల్లే ఈ స్థాయిలో పెట్టుబడులు వస్తున్నాయి. కోట్లకు కోట్లను కార్పొరేటర్లు కుమ్మరిస్తున్నారని గులాబీ నాయకులు.. గులాబీ అనుకూల మీడియా ఇంకా ప్రచారం మొదలుపెట్టలేదనుకుంటా..

2019లోనే లోపాలను గుర్తించాం

-మొదటిపేజీ తరువాయి

తెలిపారు. ఈ కారణంగానే ప్రాజెక్టు బ్లాకులు కుంగినట్లు అభిప్రాయం వ్యక్తం చేశారు. నీరు నిల్వ చేసిన మొదటి సీజన్ తరువాతే మేడిగడ్డ ఆనకట్టలో సమస్యలు తలెత్తాయని ఎల్ అండ్ టీ ప్రతినిధులు.. కమిషన్‌కు తెలిపారు. సమస్యలు పరిష్కరించేందుకు తగిన డిజైన్స్ ఇవ్వాలని నీటిపారుదల శాఖను కోరామన్నారు. నాలుగేళ్లు అయినా నీటిపారుదల శాఖ నుంచి ఎలాంటి స్పందన రాలేదన్నారు. 2019 లోనే లోపాలను పరిష్కరించి ఉంటే మేడిగడ్డ ఆనకట్టకు ఇంత ప్రమాదం వాటిల్లేది కాదని ఎల్ అండ్ ప్రతినిధులు చెప్పారు. ప్రారంభం నుంచి కుంగే వరకు ఆనకట్ట ఎప్పుడూ ఖాళీగా లేదని పేర్కొన్నారు. సమస్యలు కొనసాగుతూనే వచ్చి ఆ ప్రభావం ఏడో బ్లాక్‌పై పడి ఉండవచ్చన్న ఎల్ అండ్ టి ప్రతినిధులు చెప్పారు. ఇక మేడిగడ్డ ఆనకట్ట నిర్మాణంలో ఎలాంటి సబ్ కాంట్రాక్టులు ఇవ్వలేదని ఎల్ అండ్ టీ ప్రతినిధులు.. కాళేశ్వరం కమిషన్‌కు తెలిపారు. కాఫర్ డ్యామ్‌కి సంబంధించి ఎలాంటి అనదపు డబ్బులు ప్రభుత్వం చెల్లించలేదన్నారు. ఆనకట్ట పూర్తి అయినట్లు ధృవీకరణ పత్రం కూడా ఇచ్చారని.. డిఫెక్ట్ లయబిలిటీ గడువు కూడా పూర్తి అయ్యిందని ఎల్ అండ్ టీ ప్రతినిధులు తెలిపారు. అయితే, కుంగిన బ్లాక్‌ను రిపేర్ చేయొచ్చా అని కమిషన్ ప్రశ్నించగా.. విభిన్న సమాధానాలు చెప్పారు ఎల్ అండ్ టి ప్రతినిధులు.

ఎన్టీఆర్ రాజకీయాల్లో పెనుమార్పులు తెచ్చారు

-మొదటిపేజీ తరువాయి

బీసీల అభ్యున్నతికి ఆయన ఎంతో కృషి చేశారన్నారు. కర్పూరీ ఠాకూర్ విద్యార్థి దశ నుంచే స్వాతంత్ర్య ఉద్యమంలో పాల్గొన్నారని పేర్కొన్నారు. మాతృభాషను పరిరక్షించుకునేలా హిందీ భాష ప్రోత్సాహానికి విశేష కృషి చేశారన్నారు. 70వ దశకంలో దేశంలో ఇందిరా గాంధీ పాలనకు వ్యతిరేకంగా జనతా పార్టీ ద్వారా నిశ్శబ్ద విప్లవం వచ్చిందన్నారు. ఆ ఉద్యమంలో కర్పూరీ ఠాకూర్‌ది కీలక పాత్ర అన్నారు. బీహార్‌లో మద్యపాన నిషేధం తీసుకువచ్చారన్నారు. కాంగ్రెస్ పార్టీ అంటే నెహ్రూ కుటుంబం అన్నట్లుగా తయారైందని, భారతరత్న వంటి అత్యున్నత పురస్కారాలు కూడా ఆ కుటుంబానికే ఇచ్చుకున్నారని విమర్శించారు. దేశంలో నెహ్రూ కుటుంబం తప్ప మరెవరూ పాలన చేయకూడదని భావించారని, ఆ ఉద్దేశంతోనే అంబేద్కర్‌ను ఎన్నికల్లో ఓడించారని ఆరోపించారు. అంబేద్కర్ ఆలోచనలకు విరుద్ధంగా, రాజ్యాంగానికి విరుద్ధంగా కాంగ్రెస్ పాలన చేసిందని విమర్శించారు.

తెలంగాణ కంపెనీలనే దావోస్ కి తీసుకెళ్లి ఒప్పందాలు చేసుకున్నారు

తెలంగాణ ముఖ్యమంత్రి రేవంత్ రెడ్డి దావోస్ పర్యటనపై కేంద్ర మంత్రి కిషన్ రెడ్డి విమర్శలు గుప్పించారు. తెలంగాణ కంపెనీలనే దావోస్ కు తీసుకెళ్లి అక్కడ ఎంవోయూలు చేసుకోవడం ఏమిటని ప్రశ్నించారు. ప్రభుత్వ విధానం తనకు ఏమీ అర్థం కాలేదని అన్నారు. విదేశాలు, ఇతర రాష్ట్రాల నుంచి పెట్టుబడులు రావాలని చెప్పారు. దావోస్ లో చేసుకున్న ఒప్పందాలు కేవలం పేపర్లకే పరిమితం కాకూడదని... క్షేత్ర స్థాయిలో పనులు ప్రారంభం కావాలని అన్నారు. గత బీఆర్ఎస్ ప్రభుత్వం కొందరు వ్యాపారవేత్తలపై పక్షపాతం చూపిందని... ఈ ప్రభుత్వం అందరినీ వేధిస్తోందని కిషన్ రెడ్డి విమర్శించారు. కాంగ్రెస్ ప్రభుత్వం వేధించని పారిశ్రామికవేత్త ఒక్కరు కూడా లేరని అన్నారు. మరోవైపు, దావోస్ పర్యటనను ముగించుకున్న సీఎం రేవంత్ రెడ్డి ఈ ఉదయం హైదరాబాద్ కు చేరుకున్నారు. రాష్ట్ర ప్రభుత్వం కుదుర్చుకున్న ఒప్పందాల్లో మేఘా కంపెనీ ఒప్పందం కూడా ఉండటం విమర్శలకు దారితీసింది.

పార్టీలో సమస్యలపై కమిటీ

-మొదటిపేజీ తరువాయి

ఒకటన్నారు. పటాన్ చెరు నియోజకవర్గంలో పాత కొత్త ఇబ్బందులు ఉన్నాయన్నారు. అలాగే ఖైరతాబాద్ ఎమ్మెల్యే దానం నాగేందర్ మాట్లాడిన అంశాలను కూడా పరిశీలిస్తున్నామన్నారు. కమిటీ పరిశీలన తర్వాత సరైన నిర్ణయం తీసుకుంటామని పీసీసీ చీఫ్ వెల్లడించారు.

కేటీఆర్‌కు సవాల్..

పెట్టుబడులపై ఎప్పుడంటే అప్పుడు చర్చకు సిద్ధం అంటూ మాజీ మంత్రి కేటీఆర్‌కు పీసీసీ చీఫ్ సవాల్ విసిరారు. సీఎం దావోస్ పర్యటన తెలంగాణకు ధమాకా అన్నారు. పెట్టుబడుల విషయంలో తెలంగాణలో ఒక చరిత్ర నెలకొందన్నారు. కాంగ్రెస్ ఉంటేనే పెట్టుబడులు వస్తాయని మరోసారి నిరూపితమైందని తెలిపారు. విదేశీ పెట్టుబడిదారులకు కాంగ్రెస్‌పై నమ్మకం ఉందన్నారు. కాంగ్రెస్ జవాబుదారీతనంపై పెట్టుబడిదారులకు నమ్మకం ఉందన్నారు. రైజింగ్ 2050 నినాదం గేమ్ చెంజర్‌గా మారిందన్నారు. తనకి తాను సుపర్ స్టార్‌గా చెప్పుకునే కేటీఆర్ పదేండ్లలో ఎన్ని పెట్టుబడులు తెచ్చారని ప్రశ్నించారు. కేసీఆర్ పదేండ్ల కాలంలో 27 వేల కోట్లు మాత్రమే పెట్టుబడులు తెచ్చారని అన్నారు. కేసీఆర్‌కు విజన్ లేకపోవడం వల్లే రాష్ట్రం అప్పుల్లో కూరుకుపోయిందని పీసీసీ చీఫ్ మహేష్ కుమార్ గౌడ్ విమర్శలు గుప్పించారు.

దావోస్ పెట్టుబడుల ద్వారా రాష్ట్రంలో 50 వేల నుంచి 75 వేల ఉద్యోగాలు లభించే అవకాశముందని టీపీసీసీ అధ్యక్షుడు మహేశ్ కుమార్ గౌడ్ అన్నారు. గాంధీ భవన్‌లో ఏర్పాటు చేసిన మీడియా సమావేశంలో ఆయన మాట్లాడుతూ... బీఆర్ఎస్ గత పదేళ్లలో రాష్ట్రానికి చేసిందేమీ లేదని విమర్శించారు. పదేళ్ల కాలంలో బీఆర్ఎస్ పెద్దగా తెచ్చిన పెట్టుబడులు లేవన్నారు. అభివృద్ధి, పెట్టుబడులపై బీఆర్ఎస్ ఓసారి ఆత్మపరిశీలన చేసుకోవాలన్నారు. దావోస్‌లో ప్రత్యేక ప్రణాళికతో ముందుకు వెళ్లడం వల్ల పెట్టుబడులపై నమ్మకం కుదిరిందన్నారు. తెలంగాణ పెవిలియన్ రద్దీగా మారిందని పేర్కొన్నారు. రాష్ట్రంలో పెట్టుబడులు పెట్టేందుకు అనేక సంస్థలు ముందుకు వచ్చాయన్నారు. తమని విమర్శించే ప్రతిపక్షాలు ఆత్మపరిశీలన చేసుకోవాలన్నారు. ప్రజలను మభ్యపెట్టడం, ఆచరణ సాధ్యం కాని హామీలు ఇవ్వడమే బీఆర్ఎస్ పని అని విమర్శించారు. గత ప్రభుత్వ పాలన కారణంగా నెలకు ఆరున్నర వేల కోట్ల రూపాయల వడ్డీని కడుతున్నట్లు చెప్పారు. మంచి జరుగుతుంటే ప్రశంసించడం నేర్చుకోవాలని ప్రతిపక్షానికి హితవు పలికారు.

ఎస్పీ ఎక్కడ.. కలెక్టర్, పోలీసులపై పొంగులేటి ఫైర్

కరీంనగర్ : కరీంనగర్ పర్యటనలో పోలీసులపై మంత్రి పొంగులేటి శ్రీనివాస్ రెడ్డి ఆగ్రహం వ్యక్తం చేశారు. పదే పదే తోసివేయడంపై అధికారుల తీరుపై మండిపడ్డారు. కలెక్టర్‌పైన పొంగులేటి తీవ్ర అసహనం వ్యక్తం చేశారు. వాట్ ఆర్ యూ డూయింగ్.. వాట్ ఈజ్ దిస్ నాన్ సెన్స్ అంటూ తీవ్రంగా ఆగ్రహించారు. ఎస్పీ ఎక్కడ అంటూ సీరియస్ అయ్యారు. కరీంనగర్‌లో కేంద్ర పట్టణాభివృద్ధి, విద్యుత్, గృహ నిర్మాణ శాఖ మంత్రి మనోహర్ లాల్ కట్టర్ పర్యటన సందర్భంగా మంత్రి పొంగులేటి శ్రీనివాస్ అసంతృప్తి వ్యక్తం చేశారు. కాగా.. కరీంనగర్‌లో పలు అభివృద్ధి కార్యక్రమాలను ప్రారంభించేందుకు కేంద్రమంత్రి మనోహర్ లాల్ కట్టర్ జిల్లాకు చేరుకున్నారు. ఈరోజు ఉదయం హైదరాబాద్‌లోని శంషాబాద్ ఎయిర్‌పోర్టుకు చేరుకున్న కేంద్రమంత్రికి రాష్ట్ర మంత్రులు స్వాగతం పలికారు. అక్కడి నుంచి ప్రత్యేక విమానంలో కరీంనగర్‌కు చేరుకున్నారు. ఈ సందర్భంగా పలు అభివృద్ధి కార్యక్రమాలకు కేంద్రమంత్రి శంకుస్థాపనలు చేశారు. ఈ కార్యక్రమాల్లో కేంద్ర హోంశాఖ సహాయ మంత్రి బండి సంజయ్, మంత్రులు పొంగులేటి శ్రీనివాస్ రెడ్డి, పొన్నం ప్రభాకర్ పాల్గొన్నారు. కరీంనగర్‌లో 24 గంటల తాగునీరు, మల్టీ పర్పస్ పార్క్‌ను కేంద్ర మంత్రులు మనోహర్ లాల్ కట్టర్, బండి సంజయ్ కుమార్, రాష్ట్ర మంత్రులు ప్రారంభించారు. అనంతరం బైపాస్ రోడ్‌లో డంప్ యార్డ్‌ను సందర్శించనున్న కేంద్రమంత్రి కట్టర్.. అక్కడి నుంచి హౌజింగ్ బోర్డు కాలనీలో జరిగే బహిరంగ సభలో పాల్గొననున్నారు.

నిత్యావసర వస్తువుల ధరలు తగ్గించాలని

యాదాద్రి భువనగిరి చౌటుప్పల్ ఐద్వా మున్సిపల్ కమిటీ ఆధ్వర్యంలో జరిగిన నిత్యావసర వస్తువుల ధరలు తగ్గించాలని అదేవిధంగా కేరళ లాగ రేషన్ షాపులో 14 రకాల వస్తువులు ఇవ్వాలని మహిళల వద్ద సంతకాల సేకరణ చేయడం జరిగింది.ఈ కార్యక్రమంలో జిల్లా అధ్యక్షులు శ్రీమతి అవ్వారురామేశ్వరి గారు టౌన్ కమిటీ అధ్యక్షులు చింత కింది శారద జిల్లా కమిటీ సభ్యులు జయమ్మ అండాలు,శారద, సుజాత లావణ్య తదితరులు పాల్గొన్నారు.

కబడ్డీ టీమ్ టీ షర్ట్స్ స్పాన్సర్ గా

యాదాద్రి భువనగిరి నారాయణపురం మండలం వెంకంబావితండా కబడ్డీ టీమ్ టీ షర్ట్స్ స్పాన్సర్ గా నిలిచిన మాజీ సర్పంచ్ పానుగోతు పాండురంగా నాయక్ మరియు వారి కుమారుడు పానుగోతు తరుణ్ నాయక్ ఈ కార్యక్రమం తదితరులు పాల్గొన్నారు

సీసీ రోడ్డు పనులను పరిశీలించిన కార్పొరేటర్ కళ్లెం నవజీవన్ రెడ్డి

ఇబ్రహీంపట్నం24,జనవరి(తెలంగాణ గీతం) హయత్ నగర్ డివిజన్లోని కమలా నగర్ లో జరుగుతున్న నూతన సిసి రోడ్ పనులను శుక్రవారం రోజున స్థానిక డివిజన్ కార్పొరేటర్ కళ్లెం నవజీవన్ రెడ్డి ఏఈ హేమ నాయక్ తో కలిసి పరిశీలించారు. సిసి రోడ్ నిర్మాణంలో కాంట్రాక్టర్లు నాణ్యత ప్రమాణాలు పాటించే విధంగా ఎప్పటికప్పుడు అధికారుల పర్యవేక్షణ ఉండాలని, రాబోవు కాలంలో కాలనీ వాసులకు ఎలాంటి ఇబ్బందులు తలెత్తకుండా సరి చూసుకుంటు సీసీ రోడ్ నిర్మాణం చేపట్టాలని తెలిపారు.

అభివృద్ధి శిక్షణా తరగతుల ద్వారా యువతకు మహిళలకు చైతన్యం

ఆదిలీల ఫౌండేషన్ జాతీయ అధ్యక్షుడు డాక్టర్ ఆదినారాయణ

హైదరాబాద్ : కేంద్ర రాష్ట్ర ప్రభుత్వాలు నైపుణ్యం అభివృద్ధి శిక్షణ తరగతులను స్వచ్ఛంద సేవా సంస్థల ద్వారా నిర్వహించి యువత మరియు మహిళలలో చైతన్యం తీసుకొని వచ్చి ఉపాధి కల్పనకై కృషి చేయాలని ఆది లీలా ఫౌండేషన్ జాతీయ అధ్యక్షుడు డాక్టర్ ఆదినారాయణ తెలిపారు చిత్తూరు ఎంపి డి ప్రసాద్ రావు ని హైదరాబాదులోని గచ్చిబౌలిలో వారి స్వగృహంలో కలిసి నైపుణ్యం అభివృద్ధి శిక్షణ తరగతులను ప్రోత్సహించే స్వచ్ఛంద సేవా సంస్థలకు ప్రభుత్వం ద్వారా సహాయ సహకారాలు అందించే విధంగా కృషి చేయాలని విజ్ఞప్తి చేశారు ఈ సందర్భంగా ఎంపీ ప్రసాదరావు గారు సానుకూలంగా స్పందించారు త్వరలోనే ఆది లీల ఫౌండేషన్ ఆధ్వర్యంలో గ్రామస్థాయిలో ఉన్న స్వచ్ఛంద సేవా సంస్థలతో కలిసి ప్రభుత్వ సహాయ సహకారాలతో గ్రామాలలో నైపుణ్యం అభివృద్ధి శిక్షణ తరగతులను నిర్వహించనున్నట్లు తెలిపారు కార్యక్రమంలో ఇండియన్ ప్రజా కాంగ్రెస్ పార్టీ జాతీయ అధ్యక్షుడు కెబి శ్రీధర్ రిపబ్లిక్ పార్టీ ఆఫ్ ఇండియా జాతీయ కార్యదర్శి డాక్టర్ బాలకృష్ణ స్ఫూర్తి జ్యోతి ఫౌండేషన్ వ్యవస్థాపకుడు వందనం రాజు అడ్వకేట్ మాధవి తదితరులు పాల్గొన్నారు

నెహ్రూ యువ కేంద్రం జిల్లా స్థాయి క్రీడా పోటీలను ప్రారంభించిన డిస్ట్రిక్ట్ లీగల్ సర్వీస్ అథారిటీ సెక్రటరీ ప్రసాద్

జగిత్యాల : పట్టణంలోని స్వామి వివేకానంద మినీ స్టేడియంలో నెహ్రూ యువ కేంద్రం ఆధ్వర్యంలో జిల్లాస్థాయి క్రీడ పోటీలు నిర్వహించారు, ఈ కార్యక్రమానికి ముఖ్య అతిథిగా డిస్ట్రిక్ట్ లీగల్ సర్వీసెస్ అథారిటీ సెక్రటరీ ప్రసాద్ పాల్గొని స్వామి వివేకానంద చిత్రపటానికి పూలమాలవేసి జ్యోతి ప్రజ్వలన చేసి, క్రీడా పోటీలు ప్రారంభించారు. ఈ జిల్లా స్థాయి స్పోర్ట్స్ మీట్ కి సుమారు 200 మంది జగిత్యాల జిల్లా వివిధ మండలాల నుండి క్రీడాకారులు పాల్గొన్నారు. ఈ క్రీడలు శుక్రవారం, శనివారం జరగనున్నాయి. నిర్వాహకులు తెలిపారు. 25 తేదీన ఫైనల్స్ జరగనున్నాయి. గెలుపొందిన విజేత జట్టుకు 25 వ తేదిన బహుమతి ప్రధానోత్సవం చేస్తారని నిర్వాహకులు తెలిపారు . ఈ కార్యక్రమంలో చైల్డ్ మ్యారేజ్ ప్రాజెక్ట్ కో ఆర్డినేటర్ సైకాలజిస్ట్ పోలవేణి భూమేష్, నెహ్రూ యువకేంద్రం వాలంటీర్ మారం గణేష్, క్రీడ కారులు, తదితరులు పాల్గొన్నారు.

ఫూట్ అండ్ అంకల్ కేంద్రం ప్రారంభం

హైదరాబాద్ : అపోలో హాస్పిటల్స్ ఆధ్వర్యంలో హైదరాబాద్ జూబ్లీ హిల్స్ 'ఫుట్ & అంకిల్ కేర్ కేంద్రం' ప్రారంభమైంది. ఈ కేంద్రం ప్రారంభించడంతో అపోలో ఆరోగ్య రంగంలో మరో ముందడుగు వేసింది. ఈ ఆధునిక కేంద్రం ఫుట్ & అంకిల్ సంబంధిత సమస్యలకు ఉన్నత సేవలు, ప్రత్యేక చికిత్సలు అందిస్తూ.. ప్రపంచ స్థాయి ఆర్థోపెడిక్ సంరక్షణను అందించనుంది.

ప్రజలకు సేవ చేయడం మహాభాగ్యం

- కప్పరి స్రవంతి చందు
- పదవులున్నా లేకున్నా ప్రజలకు సేవ చేయడమే లక్ష్యంగా పనిచేస్తా.
- కరోనా సమయంలో వందలాది మంది ప్రజలకు ఉచిత శిబిరలు, నిత్యావసర వస్తులు పంపిణి చేసాం.
- మామ మాజీ సర్పంచ్ కప్పరి లక్ష్మయ్య,నా భర్త చందు సహకారంతో రాజకీయంలోకి అడుగు పెట్టాను.
- మా వార్డు ప్రజలకు రుణపడి ఉంటాను.
- ఏమ్మెల్యే మల్ రెడ్డి రంగారెడ్డి సహకారంతో కోట్ల రూపాయల అభివృద్ధి చేసాం.

ఇబ్రహీంపట్నం రూరల్, 24,(తెలంగాణగీతం)ఐదు సంవత్సరాల పాలనలో సహకరించిన ఇబ్రహీంపట్నం మున్సిపాలిటీ ప్రజలకు మున్సిపాలిటీ చైర్ పర్సన్ కప్పరి స్రవంతిచందు కృతజ్ఞతలు తెలిపారు.ఇబ్రహీంపట్నం మున్సిపాలిటీ ప్రజలకు సేవ చేసే అవకాశం రావడం అదృష్టంగా భావిస్తున్నట్లు తెలిపారు. ఐదేళ్లపాటు ప్రజలకు నిత్యం అందుబాటులో ఉండి సేవలందించామని,ప్రజా సమస్యల పరిష్కారంలో భాగస్వాములు కావడం సంతోషంగా ఉందన్నారు. ఇకముందు కూడా ప్రజలకు సేవ చేయడమే లక్ష్యంగా పని చేస్తామన్నారు. ఏన్ని అడ్డంకులు వచ్చినా అభివృద్ధిని ఆపకుండ ఐందేడ్ల పదవీ కాలంలో ఇబ్రహీంపట్నం మున్సిపాలిటీని రూ.169.20 కోట్లతో అభివృద్ధి చేశామని మున్సిపాలిటీ చైర్ పర్సన్ కప్పరి స్రవంతిచందు అన్నారు.నేటితో మున్సిపాలిటీల పాలకవర్గం పదవి కాలం పూర్తి అయినా సందర్భంగా శుక్రవారం రోజున మున్సిపల్ కార్యాలయంలో చైర్ పర్సన్ కప్పరి స్రవంతిచందు అధ్యక్షతన పాలకవర్గం, అధికారులతో వీడుకోలు సభను నిర్వహించారు.మున్సిపల్ అధికారులు చైర్ పర్సన్,వైస్ చైర్ పర్సన్, కౌన్సిలర్లను సన్మనించారు.ఈ సందర్భంగా చైర్ పర్సన్ మాట్లాడుతూ.. గత ఐదు సంవత్సరాలుగా ఇబ్రహీంపట్నం మున్సిపాలిటీలో అభివృద్ధికి సహకారించిన కౌన్సిలర్లు, మున్సిపల్ అధికారులు, ప్రజలకు కృతజ్ఞతలు తెలిపారు.ముఖ్యంగా కరోణ సమయంలో ఇబ్రహీంపట్నం మున్సిపాలిటీ అభివృద్ధి కొస్త వెనుకబడిందని, పాలక వర్గం సహకారం లేకున్నా అభివృద్ధికి కృషిచేశానని ఆమె పెర్కొన్నారు.

70కోట్ల అభివృద్ధి చేసాం.

ఇబ్రహీంపట్నం మున్సిపాలిటీలో రూ.70 కోట్ల అభివృద్ధి పనులు పూర్తియ్యాయన్నారు. రూ.20.91 కోట్ల అభివృద్ధి పనులు ప్రస్తుతం జరుగుతున్నాయని చెప్పారు. రూ.78.9కోట్ల పనులకు ప్రభుత్వం నుండి అనుమతి పొంది టెండర్ దశలో ఉన్నాయని అపనులు మరో రెండు నెలల్లో ప్రారంభమవుతాయని చెప్పారు. తాను పదవిలో ఉన్నా లేకున్నా ఇబ్రహీంపట్నం మున్సిపాలిటీ అభివృద్ధికి కృషి చేస్తానన్నారు.

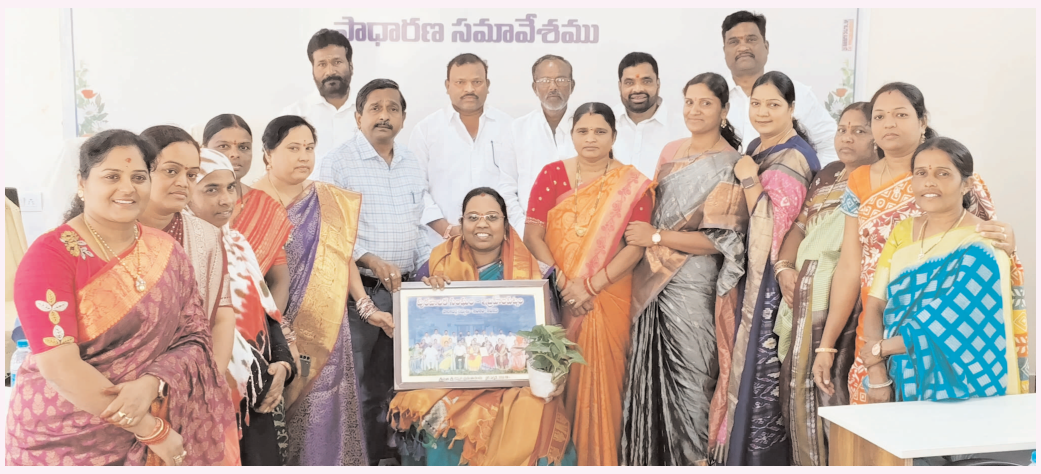

పారిశుద్య కార్మికుల సేవలు మరువలేనివి

కరోనా సమయంలో ఇబ్రహీంపట్నం మున్సిపాలిటీలో పనిచేసిన పారిశుద్య కార్మికుల సేవలు వెలకట్టలేనివని, మున్సిపల్ ని ఏప్పటికప్పుడు పరిశుభ్రంగా ఉంచన్నారు. ముఖ్యంగా ఇబ్రహీంపట్నం మున్సిపాలిటీ పారిశుద్య కార్మికులు కరోనా సమయంలో చేసిన ఈ ఐదేండ్లు ఏ అవసరమొచ్చినా అండగా నిలబడ్డామని, ఈ ఐదేండ్లల్లో పారిశుద్య కార్మికులకు మూడు సార్లు జీతాలు పెంచామన్నారు. గతంలో కావాల్సినంత పారిశుద్య సిబ్బంది ఉండకపోవడంతో ఇబ్బందులు ఎదుర్కున్నామని.. తాము అధికారంలోకి వచ్చాక పారిశుద్య కార్మికులను నియమించుకొని పారిశుద్యాన్ని మెరుగు పరిచామన్నారు. దీంతో ఇబ్రహీంపట్నం మున్సిపాలిటీ దేశ స్థాయిలో పారిశుద్య మున్సిపాలిటీగా నిలిచిందని తద్వారా రెండు సార్లు స్వచ్ఛ సర్వేక్షన్ అవార్డు వచ్చిందన్నారు. దీనికి సహకరించిన పారిశుద్య కార్మికులకు ప్రత్యేక ధన్యవాదాలు తెలిపారు.

మా మామ మాజీ సర్పంచ్ సహకారంతో రాజకీయంలోకి..

రాజకీయాల్లో ఒకరి ఆలోచనలు ఇంకొకరికి నచ్చితే ఫాలో అవుతారు. ఒకరు ఆచరించిన మార్గం ఇంకొకరికి నచ్చినా వెంట నడుస్తారు. అదే తరుణంలో ఇబ్రహీంపట్నం మున్సిపాలిటీ చైర్పర్సన్ కప్పరి స్రవంతి తన మామ సర్పంచ్ కప్పరి లక్ష్మయ్య రాజకీయం చూసి ప్రజలకు సేవ చేయాలని ఆసక్తితో రాజకీయాలోకి వచ్చినన్నారు. కరోనా సమయం లో వందలాది కుటుంబాలకు నిత్యావసర సరుకులు, ఇబ్రహీంపట్నం బస్టాండ్ లో నిరుపేదలకు ఆహారం అందజేశామని ముఖ్యంగా మున్సిపాలిటీ కార్మికులకు దుస్తులు..నిత్యావసర వస్తువులు అందించామన్నారు.తమ మామా రాజకీయాన్ని ముందుకు తీసుకుపోతాని.. రాజకీ యంగా ప్రజలకు సేవ చేయడానికి ఏ ఒక్క అవకాశం వచ్చినా వదులుకోనన్నారు.అంధికారంలో ఉన్నా లేకున్నా ఇబ్రహీంపట్నం మున్సిపాలిటీలో అభివృద్ధి కొనసాగుతుందన్నారు.

మునుగోడు నియోజకవర్గ అభివృద్ధి విషయంలో రాజీ పడేది లేదు

మునుగోడు నియోజకవర్గం లోని నీటి వనరులను పటిష్టం చేసే దిశగా కార్యచరణ

మొదటి విడతగా122 చెరువులు, 18 చెక్ డ్యాన్స్, 19 సబ్ సర్ఫేస్ డైక్స్ అభివృద్ధి

శివన్న గూడెం రిజర్వాయర్ నుండి నారాయణపూర్ చౌటుప్పల్ మండలాలను సస్యశ్యామలం చేసేలా ప్రణాళికలు తెలంగాణ రిటైర్డ్ ఇంజనీర్ శ్యాంప్రసాద్ రెడ్డి గారి తో కలిసి మునుగోడు లోని నీటి వనరుల అభివృద్ధి పై సమీక్ష నిర్వహించిన రాజ్ గోపాల్ రెడ్డి గారు మునుగోడు నియోజకవర్గాన్ని సస్యశ్యామలం చేయడమే ధ్యేయంగా ముందుకు వెళ్తున్నారు గౌరవ మునుగోడు శాసనసభ్యులు శ్రీ కోమటిరెడ్డి రాజ్ గోపాల్ రెడ్డి గారు.. తన వ్యక్తిగత క్యాంప్ కార్యాలయంలో తెలంగాణ రిటైర్డ్ ఇంజనీర్ శ్యాం ప్రసాద్ రెడ్డి గారితో కలిసి మునుగోడు నియోజకవర్గం లోని నీటి వనరుల అభివృద్ధి పై సమీక్ష నిర్వహించారు... ఓ వైపు భారీ నీటిపారుదల ప్రాజెక్టులైన శివన్న గూడెం, కిష్టాంపల్లి రిజర్వాయర్లకు నీటిని తెచ్చే విషయంతో పాటు... శివన్న గూడెం రిజర్వాయర్ నుండి నారాయణపూర్ చౌటుప్పల్ మండలాలకి నీటి తరలింపు పై చర్చించారు... మరోవైపు చిన్న నీటి వనరుల అభివృద్ధి పరుస్తూ ముందుకు వెళ్లే విధంగా ప్రణాళికలు రూపొందిస్తున్నారు... దీంట్లో భాగంగానే మునుగోడు నియోజకవర్గంలో మొదటి విడతగా 122 చెరువులను, 18 చెక్ డాం లను, 19 సబ్ సర్ఫేస్ డైక్ లను అభివృద్ధి చేయడానికి కార్యాచరణ మొదలుపెట్టారు... ఈ 122 చెరువులలో 100 ఎకరాల పైన విస్తీర్ణం ఉన్న 32 చెరువులు, 50 ఎకరాల నుండి 100 ఎకరాల మధ్య విస్తీర్ణం ఉన్న 46 చెరువులు, 50 ఎకరాల లోపు విస్తీర్ణం ఉన్న 44 చెరువులను వచ్చే వానాకాలం వరకు అభివృద్ధి చేయాలని నిర్ణయించారు... వీటితోపాటు గొలుసుకట్టు చెరువుల ఫీడర్ ఛానల్ లలో పూడిక తీయడం, కంపచెట్లను తొలగించడం లాంటి పనులను కూడా సమాంతరంగా చేయాలని ప్రణాళిక రూపొందిస్తున్నారు... రాబోయే వానాకాలం సీజన్ వరకు ఈ పనులు పూర్తి చేసే విధంగా చూడాలని నీటిపారుదల శాఖ ముఖ్య కార్యదర్శి రాహుల్ బొజ్జ గారికి ఫోన్ చేశారు... ఒకవైపు చిన్న నీటి వనరులను ఒడిసిపడుతూనే మరోవైపు భారీ నీటిపారుదల ప్రాజెక్టులను త్వరితగతిన పూర్తి చేయడానికి తీసుకోవలసిన చర్యలపై తెలంగాణ రిటైర్డ్ శ్యాంప్రసాద్ రెడ్డి గారితో సుదీర్ఘంగా చర్చించారు....

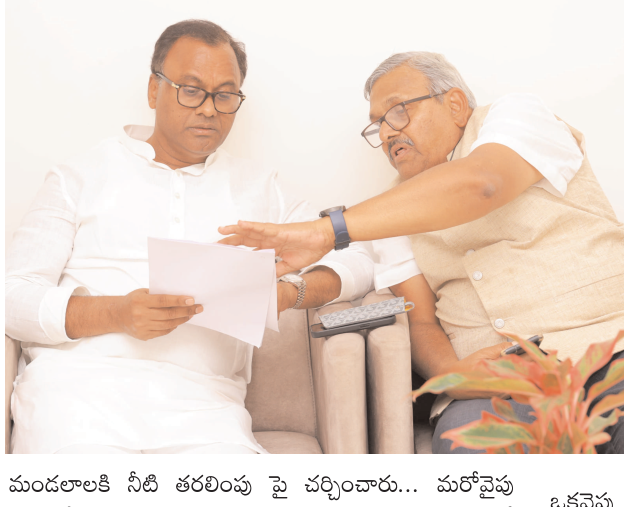

విలీన గ్రామాల అభివృద్ధికి కృషి

ఎమ్మెల్యే గూడెం మహిపాల్ రెడ్డి

రెండు కోట్ల 38 లక్షల రూపాయల అభివృద్ధి పనులకు శంకుస్థాపన

నూతన రిజర్వాయర్ నుండి మంచినీటి సరఫరా ప్రారంభం

సంగారెడ్డి : జిల్లా పటాన్చెరు నియోజకవర్గం అమీన్పూర్ మున్సిపల్ పరిధిలోని కిష్టారెడ్డిపేట, పటేల్ గూడ, సుల్తాన్పూర్, ఐలాపూర్, ఐలాపూర్ తాండ, దయారా పరిధిలో రెండు కోట్ల 38 లక్షల రూపాయల అంచనా వ్యయంతో చేపట్టనున్న వివిధ అభివృద్ధి పనులకు పటాన్చెరు శాసన సభ్యులు గూడెం మహిపాల్ రెడ్డి శంకుస్థాపన చేసిన . అనంతరం పటేల్ గూడ పరిధిలో నిర్మించిన రిజర్వాయర్ నుండి మంచి నీటి సరఫరాను ప్రారంభించారు. ఈ సందర్భంగా ఏర్పాటు చేసిన సమావేశంలో ఆయన మాట్లాడుతూ.. అమీన్పూర్ మున్సిపల్ పరిధిలో విలీనమైన గ్రామాల అభివృద్ధికి ప్రత్యేక ప్రణాళిక ద్వారా చేసి నిధులు కేటాయిస్తున్నామని తెలిపారు. అర్హులైన ప్రతి ఒక్కరికి ప్రభుత్వ సంక్షేమ పథకాలు అందిస్తున్నామని తెలిపారు.పార్టీలకు అతీతంగా ప్రతి ఒక్కరిని అభివృద్ధిలో భాగస్వాములను చేస్తున్నామని తెలిపారు.విలీన గ్రామాల పరిధిలో ఏర్పాటు అవుతున్న కాలనీలలో మౌలిక వసతుల కల్పనకు కృషి చేస్తున్నామని తెలిపారు. ఈ కార్యక్రమంలో మున్సిపల్ చైర్మన్ తుమ్మల పాండురంగారెడ్డి, వైస్ చైర్మన్ నరసింహ గౌడ్, మాజీ ఎంపీపీ దేవానందం, మాజీ జడ్పీటీసీ సుధాకర్ రెడ్డి, జలమండలి జీఎం సుబ్బారాయుడు, మున్సిపల్ కమిషనర్ జ్యోతి రెడ్డి, తాజా మాజీ సర్పంచులు, ఎంపీటీసీలు, సీనియర్ నాయకులు, కార్యకర్తలు.

పబ్లిక్ కమిషన్ ద్వారా సర్వేయర్ ఉద్యోగాలు భర్తీ చేయాలి

సికింద్రాబాద్ : తెలంగాణ రాష్ట్రంలో 1000 డిప్యూటీ సర్వేయర్ ఉద్యోగాలను బీఆర్ఎస్, వీఆర్ఏల ద్వారా కాకుండా బీటెక్, డిప్లమా, ఐటీఐ సివిల్ ఇంజనీరింగ్ అభ్యర్థులచే డైరెక్టర్ రిక్రూట్మెంట్ టీ జి పి ఎస్ సి ద్వారా మాత్రమే భర్తీ చేయాలని బీసీ సంక్షేమ సంఘం జాతీయ అధ్యక్షులు, ఎంపీ ఆర్ కృష్ణయ్య డిమాండ్ చేశారు. నిరుద్యోగ జేఏసీ చైర్మన్, బీసీ సంక్షేమ సంఘం రాష్ట్ర వర్కింగ్ ప్రెసిడెంట్ నీల వెంకటేష్ ఆధ్వర్యంలో ఓయూ ఇంజనీరింగ్ కళాశాల నుండి ఆర్ట్స్ కళాశాల వరకు నిరుద్యోగ విద్యార్థులచే భారీ ర్యాలీ నిర్వహించారు.ర్యాలీలో ముఖ్యఅతిథిగా బీసీ సంక్షేమ సంఘం జాతీయ అధ్యక్షులు, ఎంపీ ఆర్ కృష్ణయ్య పాల్గొన్నారు.

బాలికలు గొప్ప లక్ష్యాలతో ముందుకు సాగాలి

జిల్లా కలెక్టర్ కోయ శ్రీ హర్ష

పెద్దపల్లి : బాలికలు భవిష్యత్తులో ఉన్నత స్థాయికి చేరుకునే విధంగా గొప్ప లక్ష్యాలను నిర్దేశించుకుని వాటి సాధనకు కృషి చేయాలని జిల్లా కలెక్టర్ కోయ శ్రీ హర్ష అన్నారు. శుక్రవారం జిల్లా కలెక్టరేట్ లో నిర్వహించిన జాతీయ బాలిక దినోత్సవం వేడుకలలో ఆయన పాల్గొన్నారు. జిల్లా కలెక్టర్ మాట్లాడుతూ గతంలో బాలిక లకు విద్య అవకాశాలు చాలా తక్కువగా ఉండేవని, ఆ పరిస్థితి నేడు మారి బాలికలకు సమానంగా విద్యా అవకాశాలు లభిస్తున్నాయని అన్నారు. మనకు అందుబాటులో ఉన్న అవకాశాలను సమర్థవంతంగా వినియోగించుకుంటూ ఉన్నత స్థాయికి చేరుకోవాలని, బాలికలు ఈ రంగంలో రాణించలేరనే అపోహలను తొలగించే దిశగా బాలికలంతా విద్య, వైద్యం, క్రీడలు,